ROUCHON

PARIS

ROUCHON PARIS

MAISON DE PRODUCTION
ALL INCLUSIVE

ROUCHON PARIS

Rouchon Paris, maison de production all Inclusive 100% indépendante est capable de répondre à l'ensemble de vos besoins de production, en Studio comme en extérieur.
Rouchon Paris embauche 35 salariés, une trentaine d'intermittents et a généré un chiffre d'affaires de près de 5M€ en 2018.

Avec plus de 40 ans d'expertise en création de contenus photo et vidéo, nous sommes organisés aujourd'hui autour de 7 métiers :

STUDIOS
10 plateaux, 3 500 m2, Paris 7e
et Plaine Saint-Denis

MATÉRIEL
Lumière, caméra, photo,
informatique

CAPTURE
Prestations techniques, opérateurs
et techniciens photo et vidéo

PRODUCTION
Achat d'art, scouting, casting,
production exécutive, tournage et shooting

POST-PRODUCTION
Montage, étalonnage, retouche, SFX,
motion design, son

ÉVÉNEMENTIEL
Conventions, workshops, afterworks et
autres événements corporate

RESTAURATION
Restaurant, catering, cocktail,
animations culinaires

STUDIO ROUCHON & STUDIO ASTRE - 10 PLATEAUX

Plateau 1 - Big one

Plateau 2

Plateau 3

Plateau 4

Plateau 5

Plateau 6

Plateau 7

Plateau A

Plateau B

Plateau C

Studio Rouchon

Studio Astre

STUDIO ROUCHON

PLATEAU

1

DIMENSIONS

360 M²

CYCLO

2 FACES

13M X 12.90M

CONFORT

- GRILLE TECHNIQUE
- CLIMATISATION
- CABINE MAQUILLAGE
- ORDINATEUR
- SALON
- STEREO

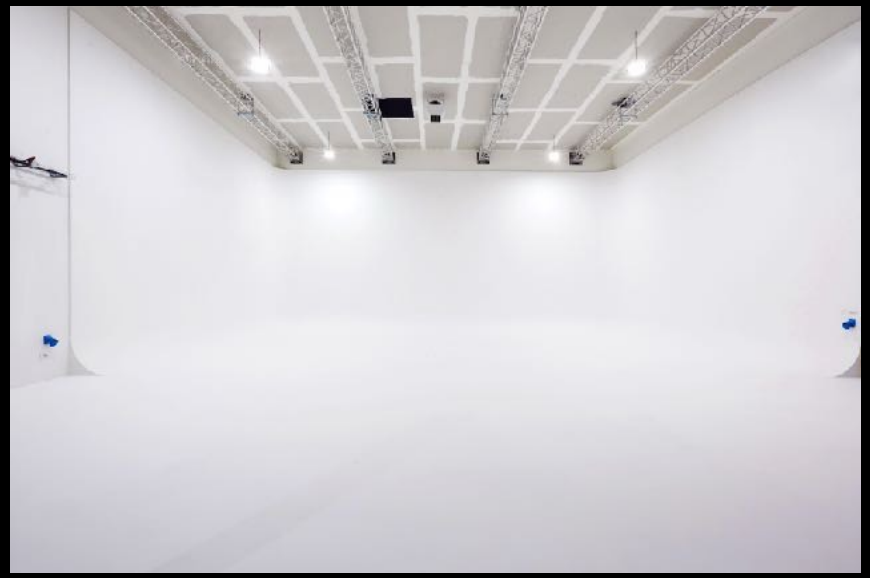

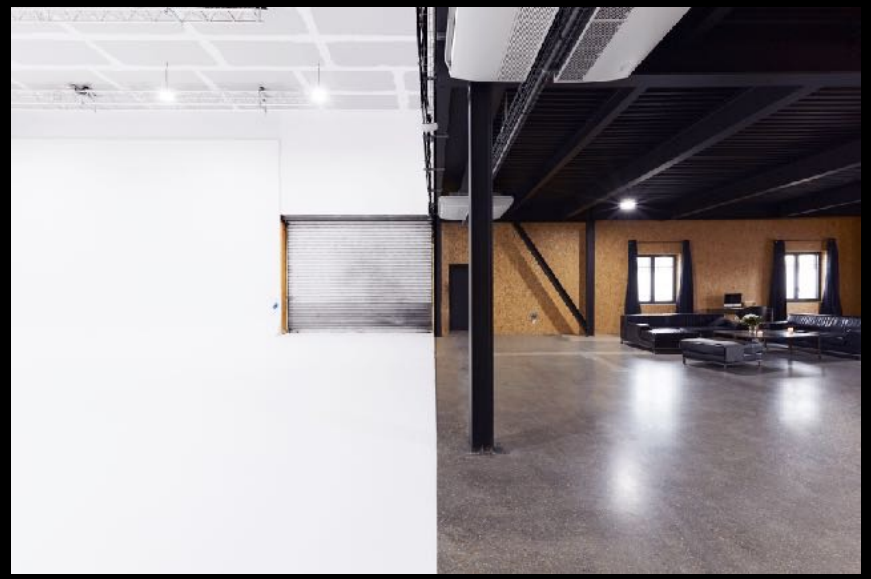

STUDIO ROUCHON

PLATEAU

2

DIMENSIONS

205 M²

CYCLO

2 FACES

9M X 8.30M

CONFORT

- GRILLE TECHNIQUE
- CLIMATISATION
- CABINE MAQUILLAGE
- ORDINATEUR
- SALON
- STEREO

STUDIO ROUCHON

PLATEAU

3

DIMENSIONS

154 M²
10M X 8.30M

CONFORT

- GRILLE TECHNIQUE
- CLIMATISATION
- CABINE MAQUILLAGE
- ORDINATEUR
- SALON
- STEREO

STUDIO ROUCHON

PLATEAU

4

DIMENSIONS

150 M²

CYCLO

1 FACE

9M X 9.10M

CONFORT

- FENÊTRES OCCULTABLES
- CLIMATISATION
- CABINE MAQUILLAGE
- ORDINATEUR
- SALON
- STEREO

STUDIO ROUCHON

PLATEAU

5

DIMENSIONS

187 M²

CYCLO

1 FACE

9M X 8.50M

CONFORT

- FENÊTRES OCCULTABLES
- CLIMATISATION
- CABINE MAQUILLAGE
- ORDINATEUR
- SALON
- STEREO

STUDIO ROUCHON

PLATEAU

6

DIMENSIONS

144 M²

CONFORT

- FENÊTRES OCCULTABLES
- VERRIÈRE OCCULTABLE
- CLIMATISATION
- ORDINATEUR
- SALON
- STEREO

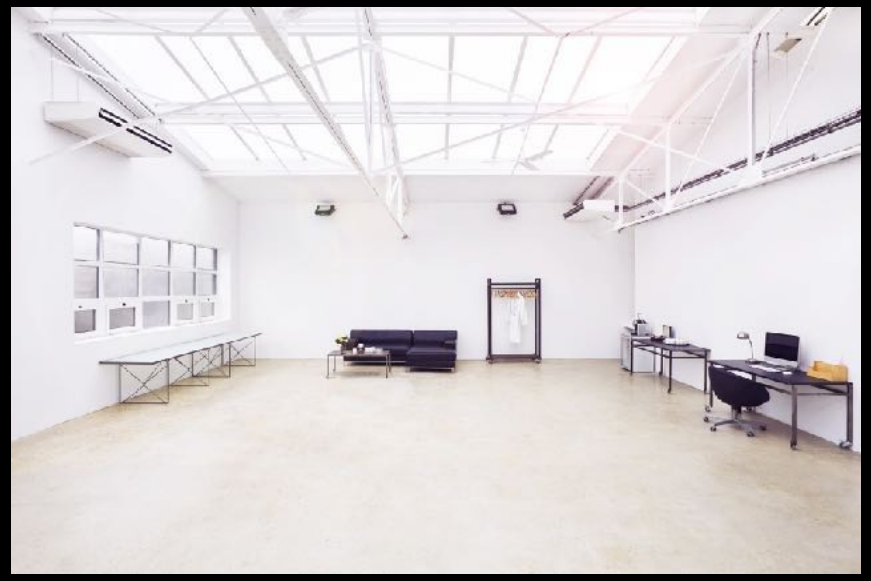

STUDIO ROUCHON

PLATEAU

7

DIMENSIONS

142 M²

CONFORT

- FENÊTRES OCCULTABLES
- CLIMATISATION
- ORDINATEUR
- SALON
- STEREO

RESTAURANT & TERRASSE

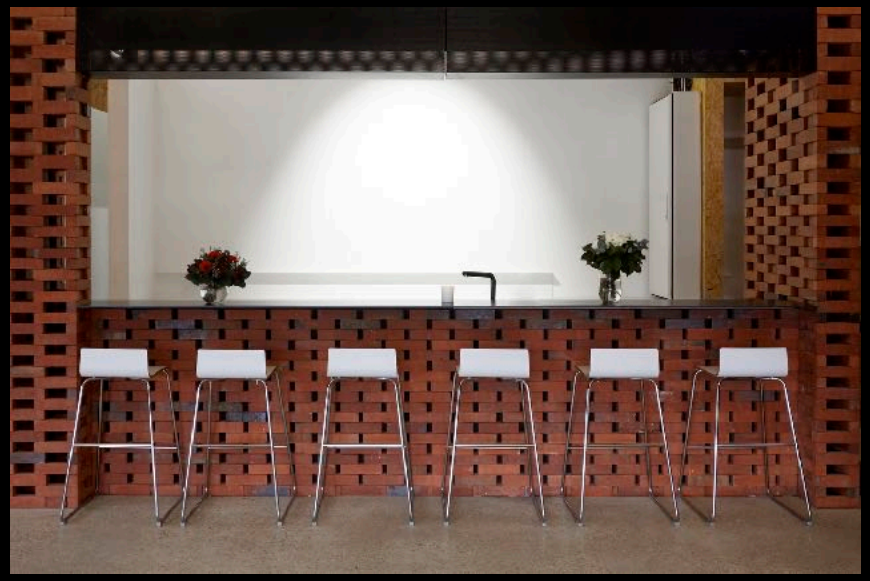

STUDIO ASTRE

PLATEAU

A

DIMENSIONS

250 M²

CYCLO

1 FACE
9M X 9.30M

CONFORT

- CLIMATISATION
- CABINE MAQUILLAGE
- ORDINATEUR
- DOUCHE
- SALON
- STEREO
- TOILETTES

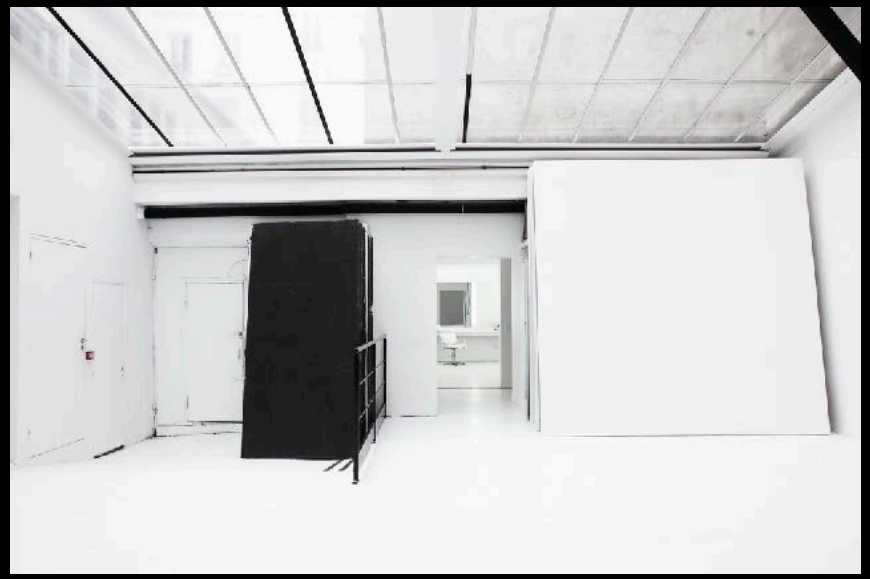

STUDIO ASTRE

PLATEAU

B

DIMENSIONS

80 M²

CONFORT

- CLIMATISATION
- CABINE MAQUILLAGE
- ORDINATEUR
- DOUCHE
- SALON
- STEREO
- TOILETTES

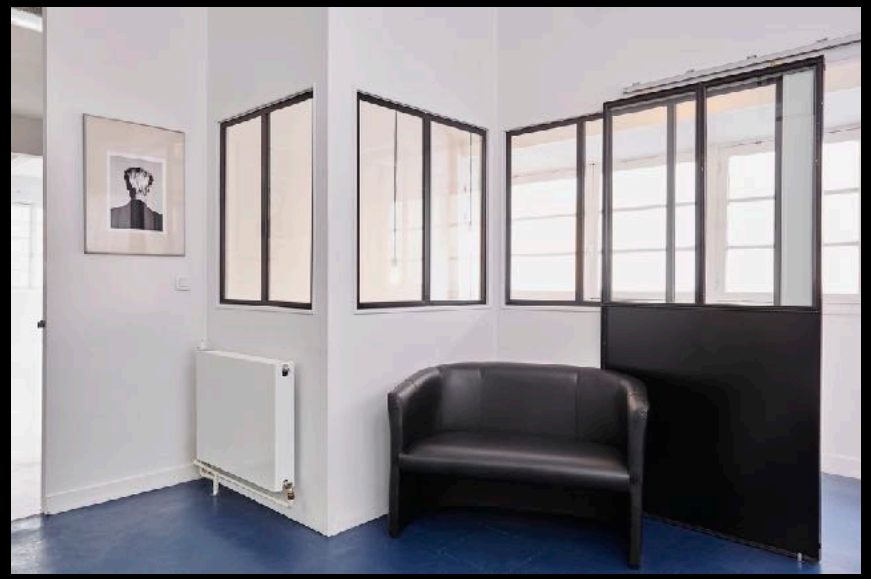

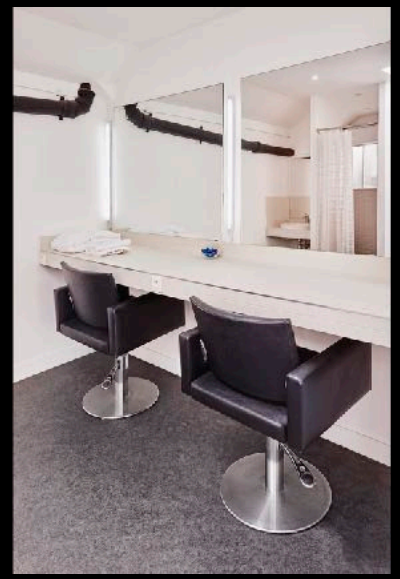

STUDIO ASTRE

PLATEAU

C

DIMENSIONS

50 M²

CONFORT

- FENÊTRES OCCULTABLES
- CLIMATISATION
- CABINE MAQUILLAGE
- ORDINATEUR
- STEREO
- TOILETTES

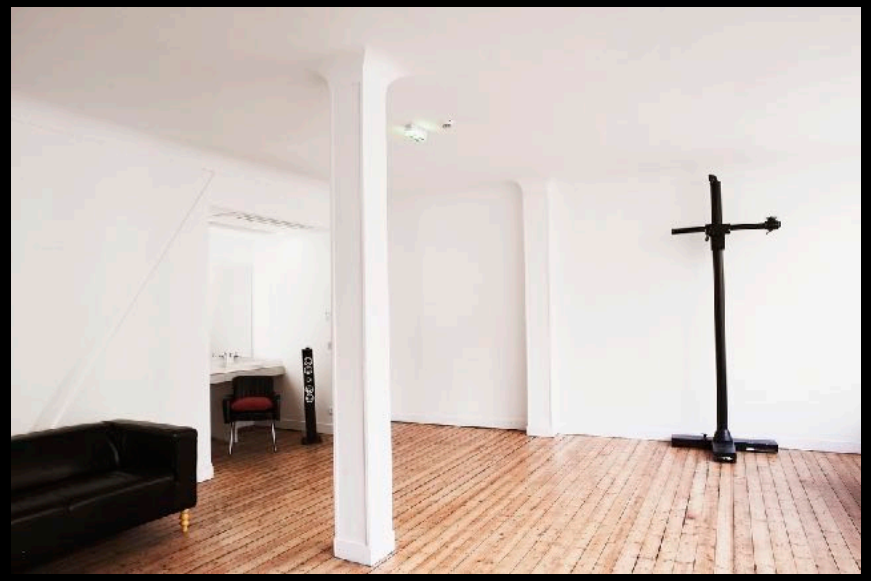

RÉFÉRENCES ÉVÉNEMENTIELLES

CLARINS

Durant 2 jours, toutes les équipes marketing et communication de Clarins, soit 200 pax, ont investi le Studio Rouchon pour leur séminaire annuel.

Le plateau 1 présentait les projets merchandising et de retail de la marque, le plateau 2 la gamme Soin, le plateau 3 le Make-up, le plateau 4 la gamme My Clarins, les ateliers formation étaient prévus sur le plateau 5, le trade marketing sur le 6 et le CRM / digital sur le plateau 7.

CLARINS

Joli Rouge Laque

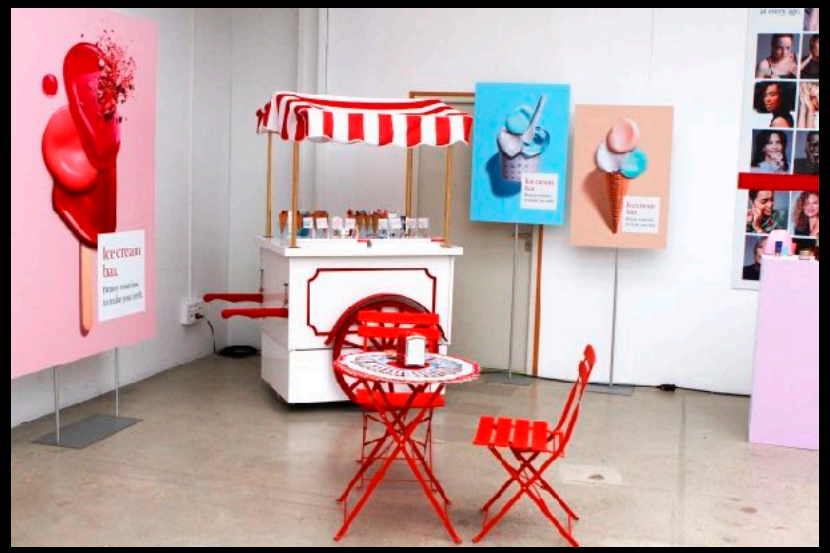
Ice cream bar

cozylook
CLARINS

Spring Back !!

It's playtime!
STAR

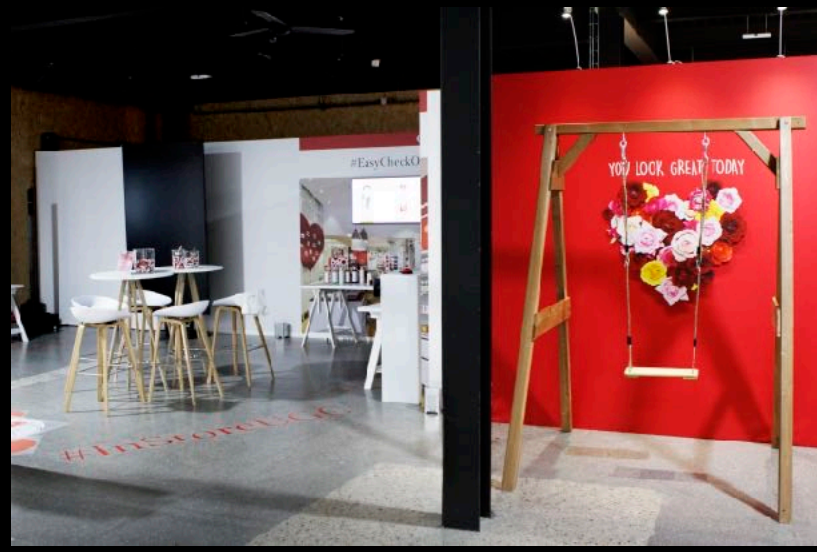
YOU LOOK GREAT TODAY

DIOR BACKSTAGE

Pour annoncer le lancement de sa gamme « Dior Backstage », la marque de cosmétique cherchait un lieu pour inviter ses top managers ainsi que 250 conseillères de vente Sephora.

Le studio Rouchon a été entièrement privatisé pour l'occasion.
Chaque plateau a été utilisé pour événementialiser cette révélation produits : une plénière, une simulation de rayons, des ateliers make-up / tuto application, un photocall, etc.

Le restaurant « Monsieur Jacques » a réalisé la prestation traiteur.

DIOR BACKSTAGE

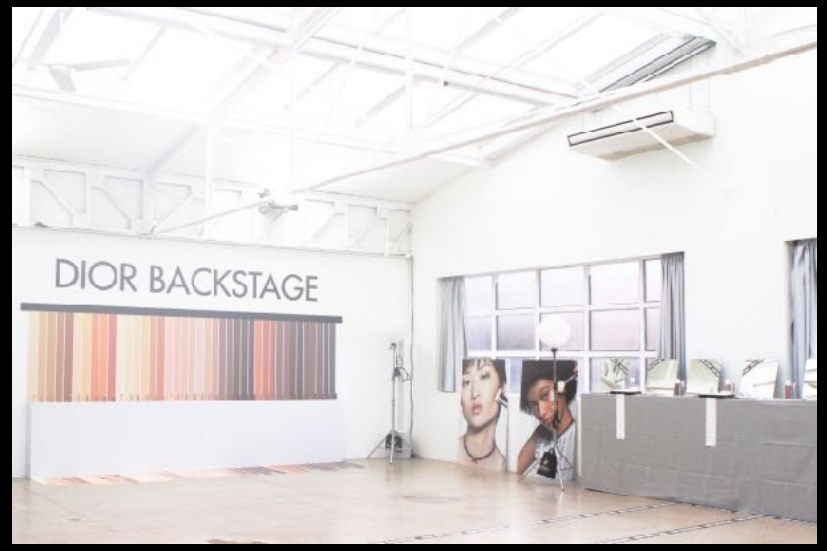

SHISEIDO

Pour présenter les lancements à venir, Shiseido a choisi Rouchon Paris pour recevoir son équipe de top managers, soit 90 personnes.

Le plateau Big One a accueilli la plénière et le plateau 6 les ateliers organisés pour l'occasion.

Côté traiteur, "Monsieur Jacques" a assuré avec différentes pauses sucrées ainsi qu'un cocktail dinatoire.

L’équipe Rouchon Paris a géré toute la logistique de l’événement, équipe incluse.

SHISEIDO

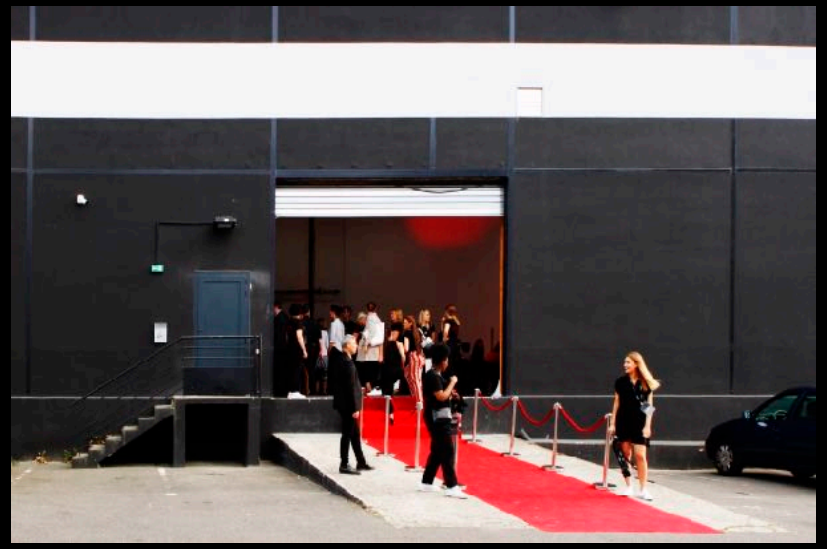

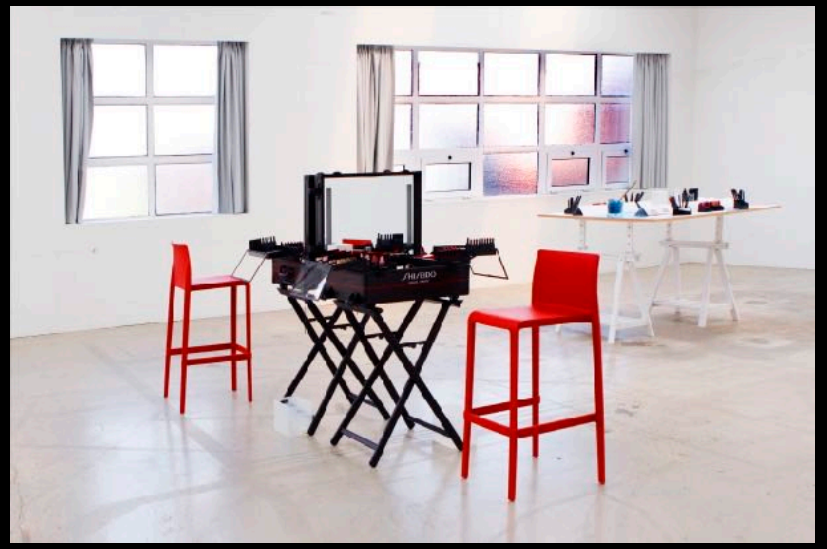

LACOSTE

Chaque année, Lacoste organise un séminaire annuel « Master Lacoste » et convie tous les responsables de boutique, soit 250 personnes.
L'occasion de fédérer les équipes et de présenter les collections à venir.

Tout le studio avait été privatisé 3 jours.
Les plénières étaient organisées sur notre plateau 1, transformé en décor de soirée avec un dj set, une animation graffeur, un cocktail dinatoire et un open bar.

Des ateliers ponctuaient le séminaire sur les autres plateaux.

LACOSTE

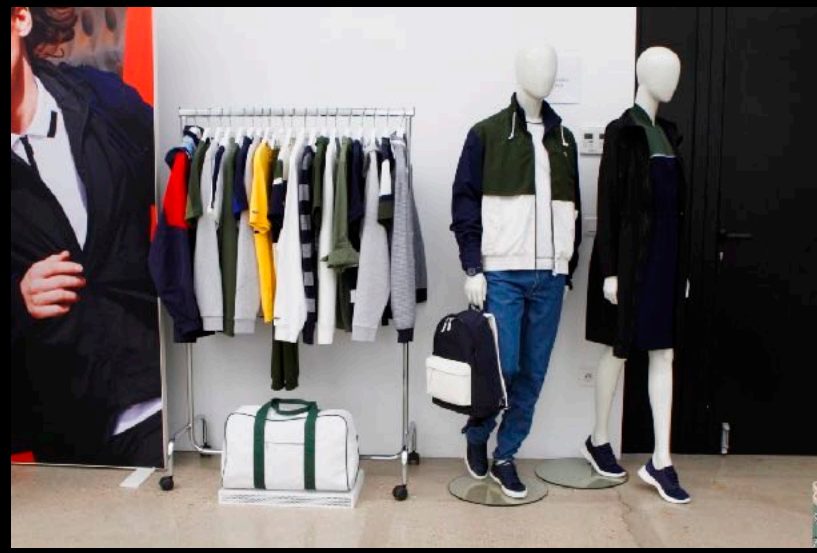

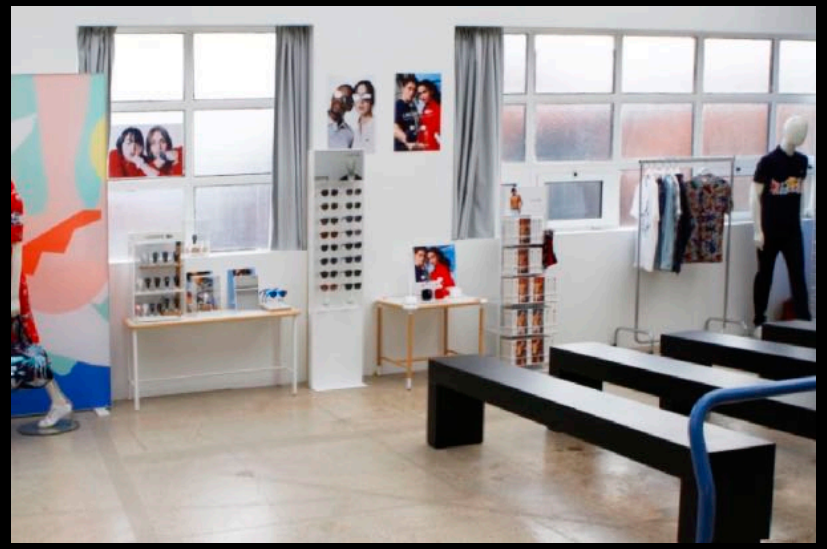

PANASONIC

Panasonic a fait appel à l'équipe de Rouchon Paris pour promouvoir son nouvel objectif d'appareil photo.

Une mise en scène photo avec différents shoots a permis de valoriser les qualités du produit : une voiture et une moto sur le plateau 1, un shoot mannequins/décor sur le plateau 3, un ring avec des boxers sur le 7.

Les 200 participants, tous professionnels de la photo, pouvaient passer d'un set à un autre, échanger avec les photographes en charge des animations mais aussi rencontrer l'équipe commerciale de Panasonic.

PANASONIC

TOO FACED

Pour annoncer le lancement de sa nouvelle gamme de produits, la marque cosmétique tendance dans le monde de la mode « Too Faced » cherchait un lieu pour inviter des influenceuses.

Le plateau A du Studio Astre de Rouchon Paris et son espace cocktail ont été privatisés pour l'occasion.
Le plateau et les loges ont été utilisés pour événementialiser cette révélation produits : un espace make-up, coiffage, 3 shooting, etc.

Le tout dans une ambiance musicale avec un DJ sur place.

Le restaurant « Monsieur Jacques » a réalisé la prestation traiteur.

TOO FACED

ROUCHON

PARIS

CONTACT

Lolita Foussat
Directrice de clientèle événementielle
lolita@rouchonparis.com

ROUCHON PARIS

Plateaux 1 à 7
Studio Rouchon
13 rue des Céréales
Bâtiment 103
93210 La Plaine Saint-Denis

Plateaux A à C
Studio Astre
103 rue Saint Dominique
75007 Paris

T:+33 (0)1 55 43 31 00
http://www.rouchonparis.com